

**ROMANIA**  
**JUDEȚUL SIBIU**  
**CONSILIUL LOCAL AL COMUNEI LOAMNEȘ**

**HOTĂRÂREA NR. 42 / 2013**

**privind aprobarea organigramei, a statului de funcții și a numărului de personal al  
aparaturii de specialitate al Primarului Comunei Loamneș, județul Sibiu**

Consiliul Local al comunei Loamneș, întrunit în ședința ordinară la data de 23 iulie 2013;

Analizând nota de fundamentare nr. 5003/12.07.2013, întocmită de către secretarul comunei Loamneș, Schiau Maria Cici; prin care propune aprobarea organigramei, a statului de funcții și a numărului de personal pentru aparatul de specialitate al primarului comunei Loamneș;

Văzând avizul favorabil al ANFP nr.25070/15.07.2013, înregistrat la Primăria Loamneș cu nr. 5017/15.07.2013;

Văzând avizul Comisei de specialitate a Consiliului Local Loamneș;

Având în vedere prevederile art. 22 alin. 1 lit. b, și I, ale art. 107 alin. 1 lit. a și ale art. 112 alin. (1) din Legea nr. 188/1999 privind Statutul funcționarilor publici (r2), cu modificările și completările ulterioare, prevederile art. XVI alin. 2 din Legea nr. 161/2003, cu modificările și completările ulterioare, precum și art. VI din OUG 63/2010 pentru modificarea și completarea Legii nr. 273/2006 privind finanțele publice locale, precum și pentru stabilirea unor măsuri financiare,

În conformitate cu prevederile Ordonanței de Urgență nr.77/2013 privind stabilirea unor măsuri privind asigurarea funcționalității administrației publice locale, a numărului de posturi și reducerea cheltuielilor la instituțiile și autoritățile publice din subordinea, sub autoritatea sau în coordonarea Guvernului ori a ministerelor;

În temeiul art. 36 alin. 2 lit.b, alin.4 lit.a, art.45 alin.2 lit.a, și ale art. 115 alin. 1 lit. b din Legea nr. 215/2001 privind administrația publică locală, republicată,

**HOTĂRĂȘTE:**

**Art.1** Se aprobă organigrama, statul de funcții și numărul de personal al aparatului de specialitate al primarului comunei Loamneș, conform anexelor nr. 1 și nr. 2, care fac parte integrantă din prezenta hotărâre.

**Art.2** Primarul comunei Loamneș și secretarul comunei Loamneș vor asigura ducerea la îndeplinire a prevederilor prezentei hotărâri.

*Adoptată la Loamneș, la data de 23 iulie 2013*

**PRESEDINTE DE ȘEDINȚĂ**  
**RUSU NICOLAE**



**CONTRASEMNEAZĂ**  
**SECRETAR**  
**SCHIAU MARIA CICI**

Difuzat 1 ex. azi 23.07.2013: Dosar Ședința, Dosar Hotărâri, Instituția Prefectului Sibiu, ANFP București, Compartiment financiar-contabil, etc.....

# CONSILIUL LOCAL LOAMNES

Anexa nr. 1 la H.C.L. nr. 41/2013

## ORGANIGRAMĂ

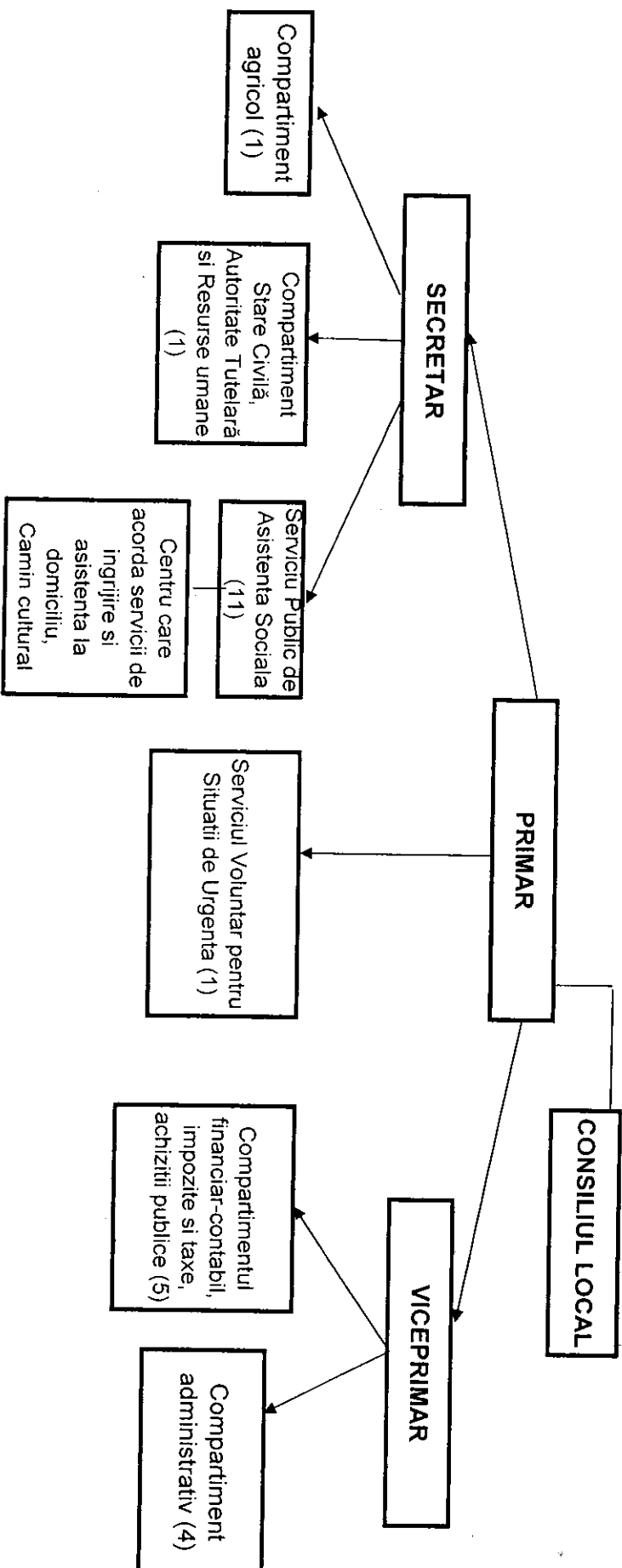

PRESEDINTE DE SEDINTA

RUSU NIBOLAE

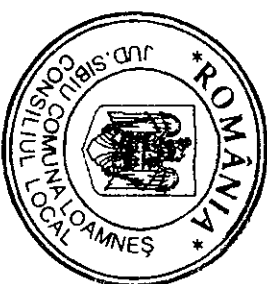

CONTRASEMNEAZA

SECRETAR

SCHIAU MARIA CICI

STAT DE FUNCȚII  
AUTORITATEA/INSTITUȚIA PUBLICĂ

| NR. CRT.   | Numele, prenumele/VACANT, temporar VACANT dupa caz | STRUCTURA  | FUNCTIA DE DEMNITATE PUBLICA | Funcția publică         |              |             | Clasa | Gradul profesional | Nivelul studiilor | Funcția contractuală |                     | Treapta profesională/grad | Nivelul studiilor | OBSERVAȚII |  |         |               |         |         |       |  |                     |   |   |   |   |  |                              |   |   |   |    |  |   |   |   |   |   |  |   |   |   |   |   |  |  |   |   |   |   |  |   |   |   |   |   |  |  |  |  |  |  |  |                                     |    |   |   |    |
|--|--|--|------------------------------|-------------------------|--------------|-------------|-------|--------------------|-------------------|----------------------|---------------------|---------------------------|-------------------|------------|--|---------|---------------|---------|---------|-------|--|---------------------|---|---|---|---|--|------------------------------|---|---|---|----|--|---|---|---|---|---|--|---|---|---|---|---|--|--|---|---|---|---|--|---|---|---|---|---|--|--|--|--|--|--|--|-------------------------------------|----|---|---|----|
|  |  |  |                              | Înalt funcționar public | de conducere | de executie |       |                    |                   | de conducere         | de executie         |                           |                   |            |  |         |               |         |         |       |  |                     |   |   |   |   |  |                              |   |   |   |    |  |   |   |   |   |   |  |   |   |   |   |   |  |  |   |   |   |   |  |   |   |   |   |   |  |  |  |  |  |  |  |                                     |    |   |   |    |
| 1  | Gheavu Maria                                       | DEMNITARI  | primar                       |                         |              |             |       |                    |                   |                      |                     |                           |                   |            |  |         |               |         |         |       |  |                     |   |   |   |   |  |                              |   |   |   |    |  |   |   |   |   |   |  |   |   |   |   |   |  |  |   |   |   |   |  |   |   |   |   |   |  |  |  |  |  |  |  |                                     |    |   |   |    |
| 2  | Rusu Nicolae                                       |  | viceprimar                   |                         |              |             |       |                    |                   |                      |                     |                           |                   |            |  |         |               |         |         |       |  |                     |   |   |   |   |  |                              |   |   |   |    |  |   |   |   |   |   |  |   |   |   |   |   |  |  |   |   |   |   |  |   |   |   |   |   |  |  |  |  |  |  |  |                                     |    |   |   |    |
| 3  | Schiav Maria Cici                                  |  | secretar                     |                         |              |             |       |                    |                   |                      |                     |                           | S                 |            |  |         |               |         |         |       |  |                     |   |   |   |   |  |                              |   |   |   |    |  |   |   |   |   |   |  |   |   |   |   |   |  |  |   |   |   |   |  |   |   |   |   |   |  |  |  |  |  |  |  |                                     |    |   |   |    |
| 4  | Vacant   | SERVICIUL PUBLIC DE ASISTENTA SOCIALA                                |                              |                         |              |             |       |                    | S                 |                      |                     |                           | S                 |            |  |         |               |         |         |       |  |                     |   |   |   |   |  |                              |   |   |   |    |  |   |   |   |   |   |  |   |   |   |   |   |  |  |   |   |   |   |  |   |   |   |   |   |  |  |  |  |  |  |  |                                     |    |   |   |    |
| 5  | Lomnasan Ilie                                      |  |                              |                         |              |             |       |                    | S                 |                      |                     |                           |                   | S          |  |         |               |         |         |       |  |                     |   |   |   |   |  |                              |   |   |   |    |  |   |   |   |   |   |  |   |   |   |   |   |  |  |   |   |   |   |  |   |   |   |   |   |  |  |  |  |  |  |  |                                     |    |   |   |    |
| 6  | Giurgiu Maria Victoria                             |  |                              |                         |              |             |       |                    |                   |                      |                     |                           | S                 |            |  |         |               |         |         |       |  |                     |   |   |   |   |  |                              |   |   |   |    |  |   |   |   |   |   |  |   |   |   |   |   |  |  |   |   |   |   |  |   |   |   |   |   |  |  |  |  |  |  |  |                                     |    |   |   |    |
| 7  | Abu Adriana  |  |                              |                         |              |             |       |                    |                   |                      |                     |                           | M                 |            |  |         |               |         |         |       |  |                     |   |   |   |   |  |                              |   |   |   |    |  |   |   |   |   |   |  |   |   |   |   |   |  |  |   |   |   |   |  |   |   |   |   |   |  |  |  |  |  |  |  |                                     |    |   |   |    |
| 8  | Muntenas Maria                                     |  |                              |                         |              |             |       |                    |                   |                      |                     |                           | M                 |            |  |         |               |         |         |       |  |                     |   |   |   |   |  |                              |   |   |   |    |  |   |   |   |   |   |  |   |   |   |   |   |  |  |   |   |   |   |  |   |   |   |   |   |  |  |  |  |  |  |  |                                     |    |   |   |    |
| 9  | Talpos Aneta                                       |  |                              |                         |              |             |       |                    |                   |                      |                     |                           | M                 |            |  |         |               |         |         |       |  |                     |   |   |   |   |  |                              |   |   |   |    |  |   |   |   |   |   |  |   |   |   |   |   |  |  |   |   |   |   |  |   |   |   |   |   |  |  |  |  |  |  |  |                                     |    |   |   |    |
| 10   | Ocupat   | SERVICIUL VOLUNTAR PENTRU SITUATII DE URGENTA                        |                              |                         |              |             |       |                    |                   |                      |                     |                           | M                 |            |  |         |               |         |         |       |  |                     |   |   |   |   |  |                              |   |   |   |    |  |   |   |   |   |   |  |   |   |   |   |   |  |  |   |   |   |   |  |   |   |   |   |   |  |  |  |  |  |  |  |                                     |    |   |   |    |
| 11   | Verman George Razvan                               | COMPARTIMENT STARE CIVILA, AUTORITATE TUTELARA SI RESURSE UMANE      |                              |                         |              |             |       |                    |                   |                      | Șef SSVU(Inspector) |                           | S                 |            |  |         |               |         |         |       |  |                     |   |   |   |   |  |                              |   |   |   |    |  |   |   |   |   |   |  |   |   |   |   |   |  |  |   |   |   |   |  |   |   |   |   |   |  |  |  |  |  |  |  |                                     |    |   |   |    |
| 12   | Lomnasan Maria                                     | COMPARTIMENT AGRICOL   |                              |                         |              | consilier   | I     | principal          | S                 |                      |                     |                           |                   |            |  |         |               |         |         |       |  |                     |   |   |   |   |  |                              |   |   |   |    |  |   |   |   |   |   |  |   |   |   |   |   |  |  |   |   |   |   |  |   |   |   |   |   |  |  |  |  |  |  |  |                                     |    |   |   |    |
| 13   | Vacant   |  |                              |                         |              | consilier   | I     | superior           | S                 |                      |                     |                           |                   |            |  |         |               |         |         |       |  |                     |   |   |   |   |  |                              |   |   |   |    |  |   |   |   |   |   |  |   |   |   |   |   |  |  |   |   |   |   |  |   |   |   |   |   |  |  |  |  |  |  |  |                                     |    |   |   |    |
| 14   | Gligor Cornelia                                    | COMPARTIMENT FINANCIAR CONTABIL, IMPOZITE SI TAXE, ACHIZITII PUBLICE |                              |                         |              |             |       |                    |                   |                      |                     |                           |                   |            |  |         |               |         |         |       |  |                     |   |   |   |   |  |                              |   |   |   |    |  |   |   |   |   |   |  |   |   |   |   |   |  |  |   |   |   |   |  |   |   |   |   |   |  |  |  |  |  |  |  |                                     |    |   |   |    |
| 15   | Arcas Ioan   |  |                              |                         |              | consilier   | I     | asistent           | S                 |                      |                     |                           |                   |            |  |         |               |         |         |       |  |                     |   |   |   |   |  |                              |   |   |   |    |  |   |   |   |   |   |  |   |   |   |   |   |  |  |   |   |   |   |  |   |   |   |   |   |  |  |  |  |  |  |  |                                     |    |   |   |    |
| 16   | Iuhasz Nicolae                                     |  |                              |                         |              | referent    | III   | superior           | M                 |                      |                     |                           |                   |            |  |         |               |         |         |       |  |                     |   |   |   |   |  |                              |   |   |   |    |  |   |   |   |   |   |  |   |   |   |   |   |  |  |   |   |   |   |  |   |   |   |   |   |  |  |  |  |  |  |  |                                     |    |   |   |    |
| 17   | Sobo Carol   |  |                              |                         |              | referent    | III   | superior           | M                 |                      |                     |                           |                   |            |  |         |               |         |         |       |  |                     |   |   |   |   |  |                              |   |   |   |    |  |   |   |   |   |   |  |   |   |   |   |   |  |  |   |   |   |   |  |   |   |   |   |   |  |  |  |  |  |  |  |                                     |    |   |   |    |
| 18   | Taiu Ioan  | COMPARTIMENT ADMINISTRATIV   |                              |                         |              | referent    | III   | superior           | M                 |                      |                     |                           |                   |            |  |         |               |         |         |       |  |                     |   |   |   |   |  |                              |   |   |   |    |  |   |   |   |   |   |  |   |   |   |   |   |  |  |   |   |   |   |  |   |   |   |   |   |  |  |  |  |  |  |  |                                     |    |   |   |    |
| 19   | Cretu Ioan   |  |                              |                         |              |             |       |                    |                   |                      |                     |                           |                   | M          |  |         |               |         |         |       |  |                     |   |   |   |   |  |                              |   |   |   |    |  |   |   |   |   |   |  |   |   |   |   |   |  |  |   |   |   |   |  |   |   |   |   |   |  |  |  |  |  |  |  |                                     |    |   |   |    |
| 20   | Solomon Maria                                      |  |                              |                         |              |             |       |                    |                   |                      |                     |                           |                   | M          |  |         |               |         |         |       |  |                     |   |   |   |   |  |                              |   |   |   |    |  |   |   |   |   |   |  |   |   |   |   |   |  |  |   |   |   |   |  |   |   |   |   |   |  |  |  |  |  |  |  |                                     |    |   |   |    |
| 21   | Vacar Ioan   |  |                              |                         |              |             |       |                    |                   |                      |                     |                           |                   | M          |  |         |               |         |         |       |  |                     |   |   |   |   |  |                              |   |   |   |    |  |   |   |   |   |   |  |   |   |   |   |   |  |  |   |   |   |   |  |   |   |   |   |   |  |  |  |  |  |  |  |                                     |    |   |   |    |
| 22   | Vestemian Nicolae                                  |  |                              |                         |              |             |       |                    |                   |                      |                     |                           | M                 |            |  |         |               |         |         |       |  |                     |   |   |   |   |  |                              |   |   |   |    |  |   |   |   |   |   |  |   |   |   |   |   |  |  |   |   |   |   |  |   |   |   |   |   |  |  |  |  |  |  |  |                                     |    |   |   |    |
| <table><tr><td></td><td>Funcția</td><td>Număr posturi</td><td>Ocupate</td><td>Vacante</td><td>Total</td></tr><tr><td></td><td>Nr. total demnitari</td><td>2</td><td>2</td><td>0</td><td>2</td></tr><tr><td></td><td>Nr. total de funcții publice</td><td>8</td><td>8</td><td>2</td><td>10</td></tr><tr><td></td><td>Nr. total de înalți funcționari publici</td><td>0</td><td>0</td><td>0</td><td>0</td></tr><tr><td></td><td>Nr. total de funcții publice de conducere</td><td>1</td><td>1</td><td>1</td><td>2</td></tr><tr><td></td><td>Nr. total de funcții publice de executie</td><td>7</td><td>7</td><td>0</td><td>8</td></tr><tr><td></td><td>Nr. total de funcții contractuale de executie</td><td>9</td><td>9</td><td>0</td><td>9</td></tr><tr><td colspan="6">Nr total de posturi potrivit art. III alin. (2) din O.U.G. Nr. 63/2010 pentru modificarea și completarea Legii nr. 273/2006 privind finanțele publice locale, precum și pentru stabilirea unor măsuri financiare, cu modificările și completările ulterioare</td></tr><tr><td></td><td>Nr. total de funcții din instituție</td><td>19</td><td>2</td><td>2</td><td>21</td></tr></table> |  |  |                              |                         |              |             |       |                    |                   |                      |                     |                           |                   |            |  | Funcția | Număr posturi | Ocupate | Vacante | Total |  | Nr. total demnitari | 2 | 2 | 0 | 2 |  | Nr. total de funcții publice | 8 | 8 | 2 | 10 |  | Nr. total de înalți funcționari publici | 0 | 0 | 0 | 0 |  | Nr. total de funcții publice de conducere | 1 | 1 | 1 | 2 |  | Nr. total de funcții publice de executie | 7 | 7 | 0 | 8 |  | Nr. total de funcții contractuale de executie | 9 | 9 | 0 | 9 | Nr total de posturi potrivit art. III alin. (2) din O.U.G. Nr. 63/2010 pentru modificarea și completarea Legii nr. 273/2006 privind finanțele publice locale, precum și pentru stabilirea unor măsuri financiare, cu modificările și completările ulterioare |  |  |  |  |  |  | Nr. total de funcții din instituție | 19 | 2 | 2 | 21 |
|  | Funcția  | Număr posturi  | Ocupate                      | Vacante                 | Total        |             |       |                    |                   |                      |                     |                           |                   |            |  |         |               |         |         |       |  |                     |   |   |   |   |  |                              |   |   |   |    |  |   |   |   |   |   |  |   |   |   |   |   |  |  |   |   |   |   |  |   |   |   |   |   |  |  |  |  |  |  |  |                                     |    |   |   |    |
|  | Nr. total demnitari                                | 2  | 2                            | 0                       | 2            |             |       |                    |                   |                      |                     |                           |                   |            |  |         |               |         |         |       |  |                     |   |   |   |   |  |                              |   |   |   |    |  |   |   |   |   |   |  |   |   |   |   |   |  |  |   |   |   |   |  |   |   |   |   |   |  |  |  |  |  |  |  |                                     |    |   |   |    |
|  | Nr. total de funcții publice                       | 8  | 8                            | 2                       | 10           |             |       |                    |                   |                      |                     |                           |                   |            |  |         |               |         |         |       |  |                     |   |   |   |   |  |                              |   |   |   |    |  |   |   |   |   |   |  |   |   |   |   |   |  |  |   |   |   |   |  |   |   |   |   |   |  |  |  |  |  |  |  |                                     |    |   |   |    |
|  | Nr. total de înalți funcționari publici            | 0  | 0                            | 0                       | 0            |             |       |                    |                   |                      |                     |                           |                   |            |  |         |               |         |         |       |  |                     |   |   |   |   |  |                              |   |   |   |    |  |   |   |   |   |   |  |   |   |   |   |   |  |  |   |   |   |   |  |   |   |   |   |   |  |  |  |  |  |  |  |                                     |    |   |   |    |
|  | Nr. total de funcții publice de conducere          | 1  | 1                            | 1                       | 2            |             |       |                    |                   |                      |                     |                           |                   |            |  |         |               |         |         |       |  |                     |   |   |   |   |  |                              |   |   |   |    |  |   |   |   |   |   |  |   |   |   |   |   |  |  |   |   |   |   |  |   |   |   |   |   |  |  |  |  |  |  |  |                                     |    |   |   |    |
|  | Nr. total de funcții publice de executie           | 7  | 7                            | 0                       | 8            |             |       |                    |                   |                      |                     |                           |                   |            |  |         |               |         |         |       |  |                     |   |   |   |   |  |                              |   |   |   |    |  |   |   |   |   |   |  |   |   |   |   |   |  |  |   |   |   |   |  |   |   |   |   |   |  |  |  |  |  |  |  |                                     |    |   |   |    |
|  | Nr. total de funcții contractuale de executie      | 9  | 9                            | 0                       | 9            |             |       |                    |                   |                      |                     |                           |                   |            |  |         |               |         |         |       |  |                     |   |   |   |   |  |                              |   |   |   |    |  |   |   |   |   |   |  |   |   |   |   |   |  |  |   |   |   |   |  |   |   |   |   |   |  |  |  |  |  |  |  |                                     |    |   |   |    |
| Nr total de posturi potrivit art. III alin. (2) din O.U.G. Nr. 63/2010 pentru modificarea și completarea Legii nr. 273/2006 privind finanțele publice locale, precum și pentru stabilirea unor măsuri financiare, cu modificările și completările ulterioare   |  |  |                              |                         |              |             |       |                    |                   |                      |                     |                           |                   |            |  |         |               |         |         |       |  |                     |   |   |   |   |  |                              |   |   |   |    |  |   |   |   |   |   |  |   |   |   |   |   |  |  |   |   |   |   |  |   |   |   |   |   |  |  |  |  |  |  |  |                                     |    |   |   |    |
|  | Nr. total de funcții din instituție                | 19   | 2                            | 2                       | 21           |             |       |                    |                   |                      |                     |                           |                   |            |  |         |               |         |         |       |  |                     |   |   |   |   |  |                              |   |   |   |    |  |   |   |   |   |   |  |   |   |   |   |   |  |  |   |   |   |   |  |   |   |   |   |   |  |  |  |  |  |  |  |                                     |    |   |   |    |

PRESIDENT DE SEDINTA  
RUSU NICOLAE

CONTRASEMNEAZA  
SECRETAR  
SCHIAV MARIA CICI

ROMANIA

CONSILIUL LOCAL

Schiav

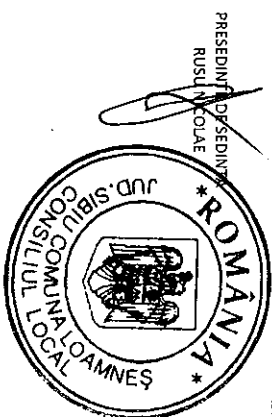

PREȘEDINȚUL DEȘEDINȚĂ  
RUSU NICOLAE

CONTRASEMNEAZĂ  
SECRETAR  
SCHIABU MARIA CICI